PLANTA BAJA

C/ PROVISIONAL AHIJONES 48 18 RMC-27.4

VIVIENDA B

Salón - cocina	30.77 m2
Distribuidor	4.66 m2
Dormitorio 1	12.14 m2
Baño 1	3.26 m2
Dormitorio 2	9.39 m2
Baño 2	3.26 m2
Tendedero	3.00 m2

Superficie útil vivienda	66.48 m2
Patio	(25.96 m2)
Superficie construida c.c.	98.10 m2

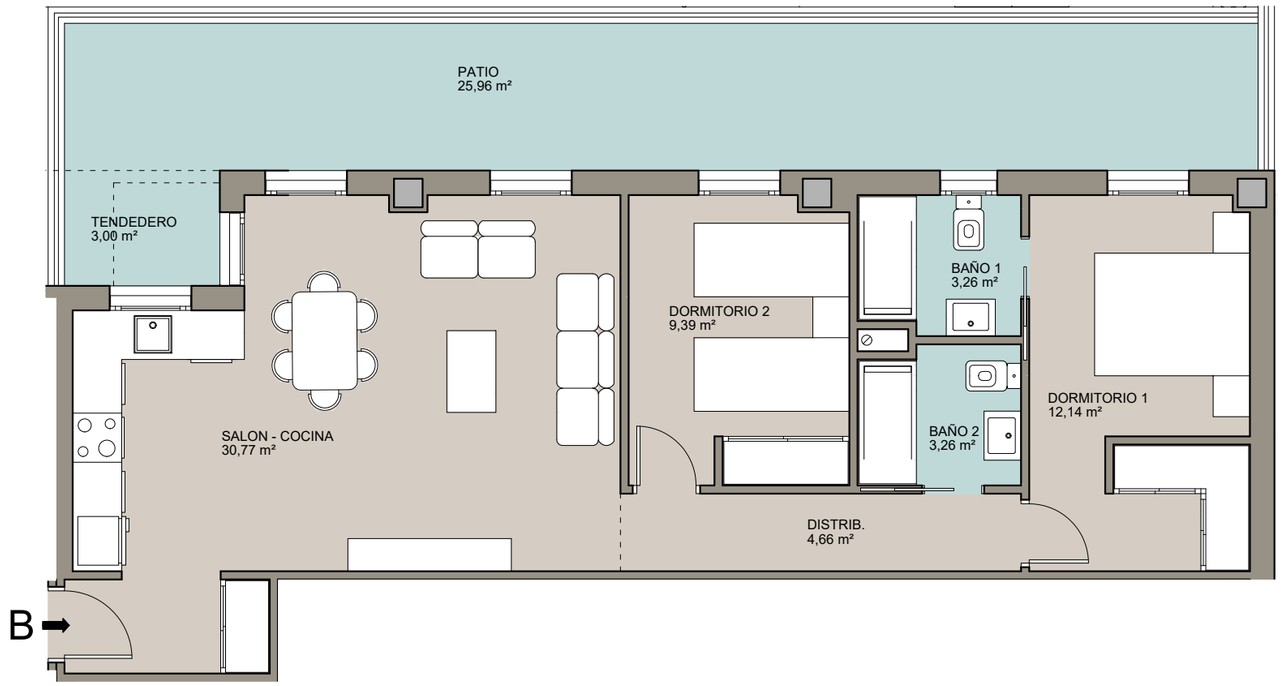

0 1 2 4

ESCALA GRAFICA

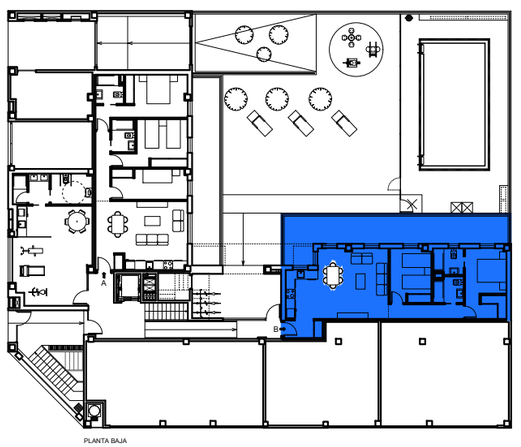

Advertencia legal: Documento de carácter informativo, no contractual. Las superficies referidas en este plano son orientativos y pueden sufrir variaciones por razones técnicas, legales o de ejecución. El mobiliario, plantas y jardín se han incluido a efectos meramente orientativos y decorativos.