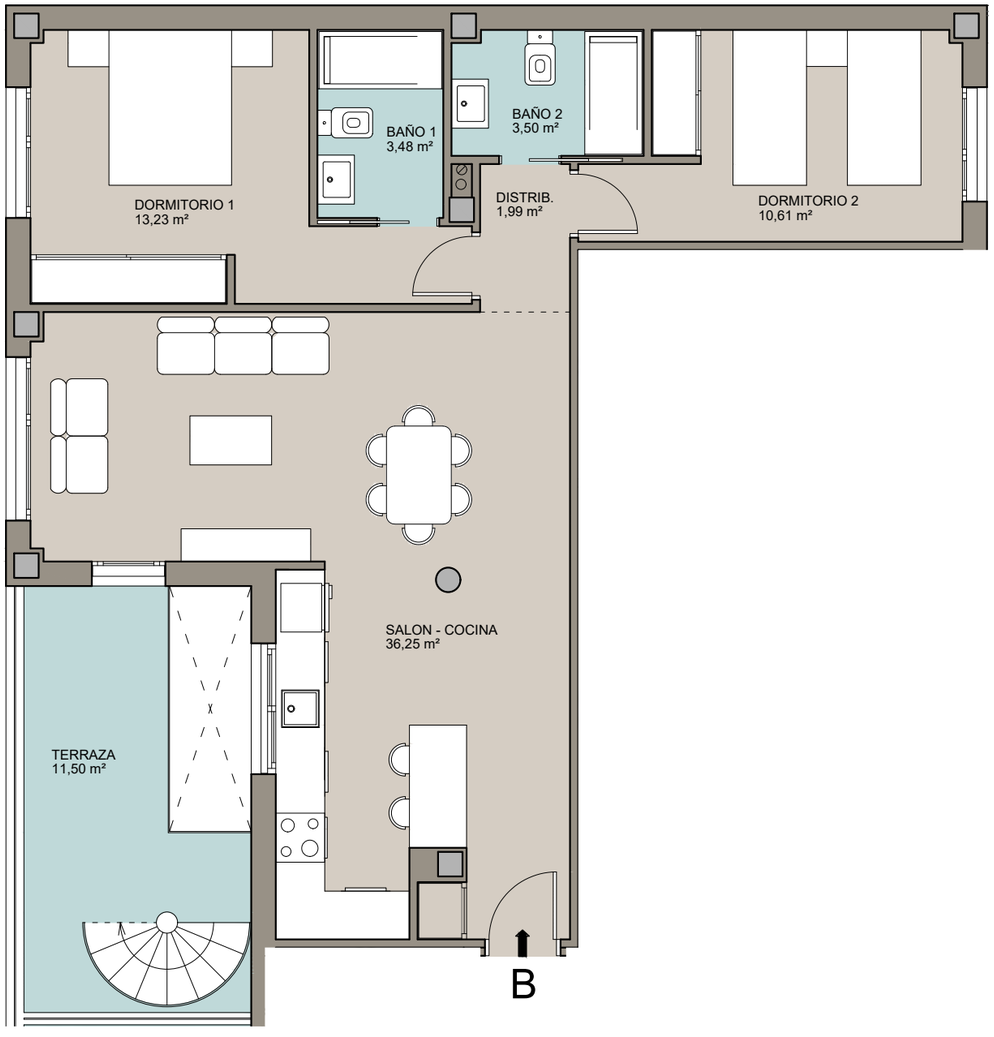

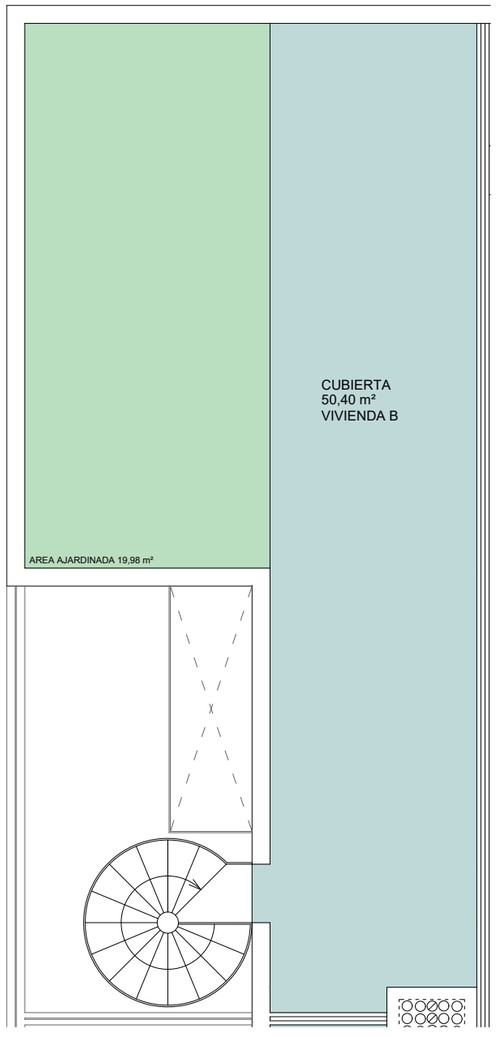

0 1 2 4

ESCALA GRAFICA

PLANTA CUARTA

C/ PROVISIONAL AHIJONES 48 18 RMC-27.4

VIVIENDA B

Salón - cocina	36.25 m2
Distribuidor	1.99 m2
Dormitorio 1	13.23 m2
Baño 1	3.48 m2
Dormitorio 2	10.61 m2
Baño 2	3.50 m2
Terraza	11.50 m2
Superficie útil vivienda	80.56 m2
Superficie construida c.c.	118.19 m2
Cubierta (solado + ajardinado) uso privativo	50.40 m2
Sup. c.c. + cubierta uso privativo	168.59 m2

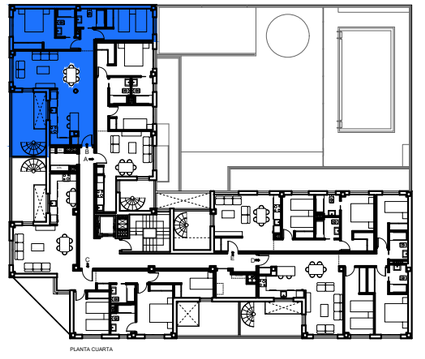

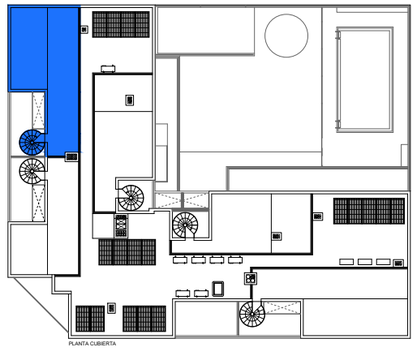

N

Advertencia legal: Documento de carácter informativo, no contractual. Las superficies referidas en este plano son orientativos y pueden sufrir variaciones por razones técnicas, legales o de ejecución. El mobiliario, plantas y jardín se han incluido a efectos meramente orientativos y decorativos.